

Altötting

**Mühldorf
a.Inn
am Inn**

Polling

Legende

- ermitteltes Überschwemmungsgebiet
- vorläufig gesichertes Überschwemmungsgebiet ^[1]
- Gewässer
- Gemeinde
- Landkreis
- Flurstück
- Gebäude
- betroffenes Gebäude

^[1] Die Gewässerfläche selbst ist aus Vereinfachungsgründen schraffiert, gehört aber nicht zum Überschwemmungsgebiet i.S.d. §76 Abs. 1 WHG.

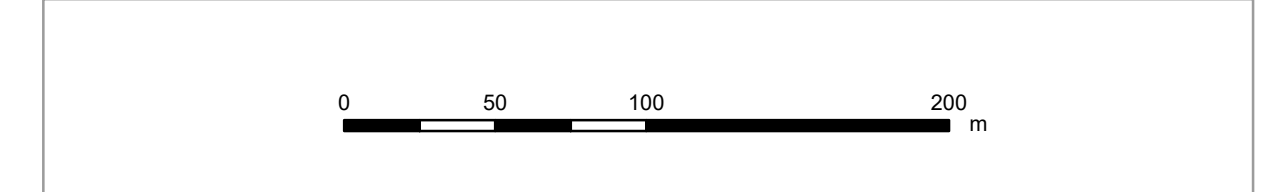
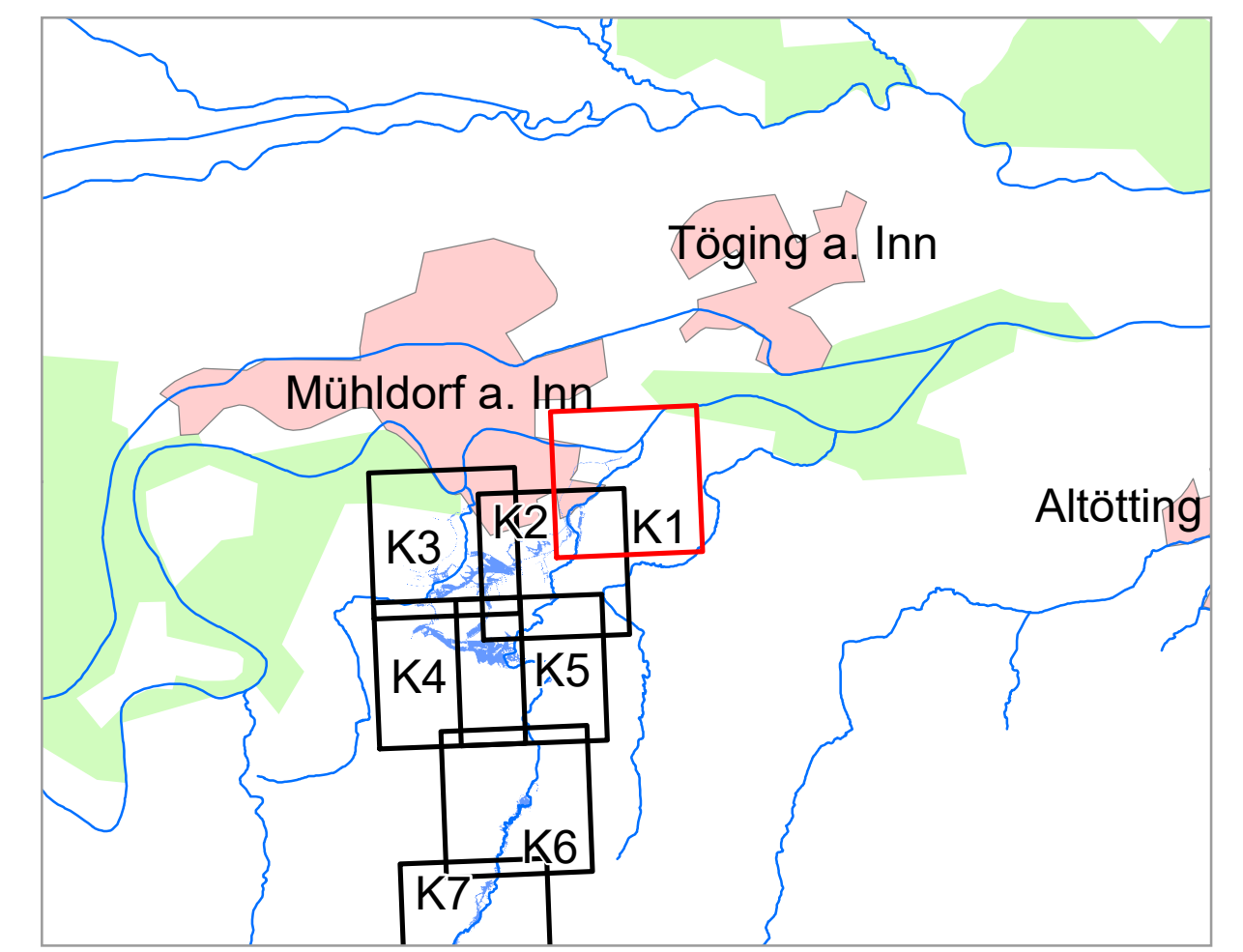

| | | |
|---|---|---|
| Geobasisdaten: Amtliches Liegenschaftskatasterinformationssystem (ALKIS) 1:1000 Fachdaten: © Bayerische Vermessungsverwaltung 2021 Informationssystem Wasserwirtschaft | | |
| Vorhaben: Gew III, Grünbach Fluss-km 0,000 bis 11,000 Vorläufige Sicherung des Überschwemmungsgebiets | Anlage: 3.1 | |
| Vorhabensträger: Wasserwirtschaftsamt Rosenheim Landkreis: Mühldorf a. Inn (Lkr.) Gemeinde: Polling, Mühldorf a. Inn | Plan-Nr.: K1 | |
| Maßstab: 1 : 2.500 | Detailkarte | Ausgabe vom: 01.10.2021 Ersatz für: Ursprung: |
| Wasserwirtschaftsamt Rosenheim | | |
| Entwurfsverfasser: gez. Dr.-Ing. Hafner Datum: 01.10.2021 | antworten gezeichnet Datum: 22.09.21 Krieger | Datum, Name 21.09.21 Krieger 22.09.21 Krieger 01.10.21 Holmann |