

- Legende**
- festgesetztes Überschwemmungsgebiet
 - Landkreis
 - Gemeinde
 - Blattsnitte

Hinweis:
 Durch Verschiebung und Verkleinerung der Durchlässe vom Autobahndamm, sind im Bereich Mößling / Frising keine Wohnbebauung mehr im Ü-Gebiet. Betroffen sind die Pläne K14 bis K16.

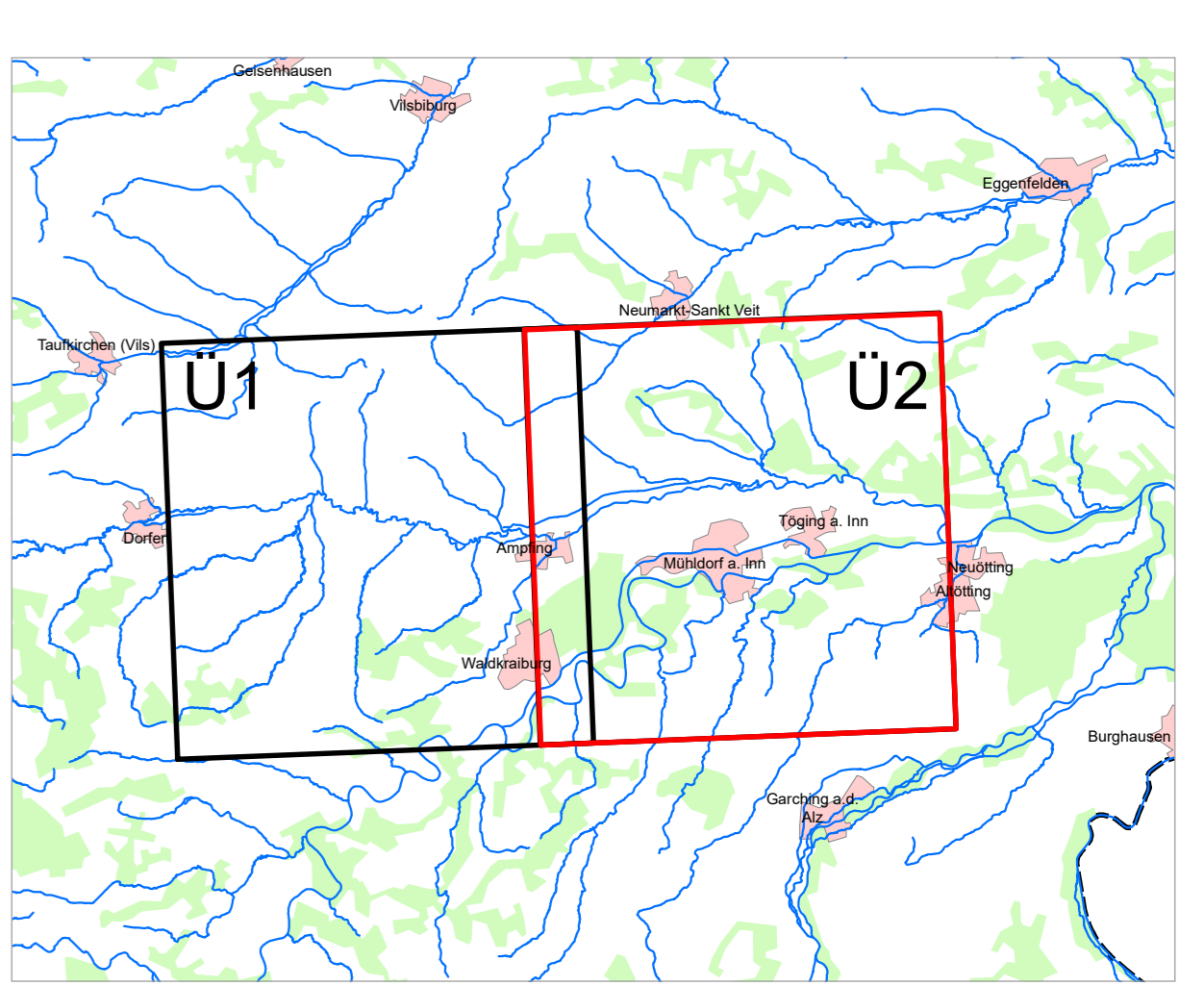

<p>N</p> <p>0 500 1000 2000 m</p>		
<p>Geobasisdaten: Amtliches Liegenschaftskatasterinformationssystem (ALKIS) 1:1000 © Bayerische Vermessungsverwaltung Informationssystem Wasserwirtschaft</p>		
<p>Vorhaben: Gew I und Gew II, Isen Fluss-km 9,400 bis 44,200 Festsetzung des Überschwemmungsgebietes</p>		<p>Anlage: 2.2</p>
<p>Vorhabenträger: Wasserwirtschaftsamt Rosenheim Landkreis: Mühldorf am Inn Gemeinde: Mettenheim, Mühldorf am Inn, Niederbergkirchen, Eharting</p>		<p>Plan-Nr.: Ü2</p>
<p>Maßstab: 1:25.000</p>		<p>Übersichtskarte</p>
<p>Wasserwirtschaftsamt Rosenheim</p>		<p>Ausgabe vom: 08.09.2023 Ersatz für: 22.05.2019 Ursprung: 22.05.2019</p>
<p>Entwurfserfasser: gez. Dr. Hafner Datum: 08.09.2023</p>		<p>Datum, Name 16.03.23 Krieger gezeichnet: 05.09.23 Krieger geprüft: 07.09.23 Stubbs</p>