

Polling

Mühldorf am Inn

Legende

- ermitteltes Überschwemmungsgebiet
- vorläufig gesichertes Überschwemmungsgebiet ^[1]
- Gewässer
- Gemeinde
- Landkreis
- Flurstück
- Gebäude
- betroffenes Gebäude

^[1] Die Gewässerfläche selbst ist aus Vereinfachungsgründen schraffiert, gehört aber nicht zum Überschwemmungsgebiet i.S.d. §76 Abs. 1 WHG.

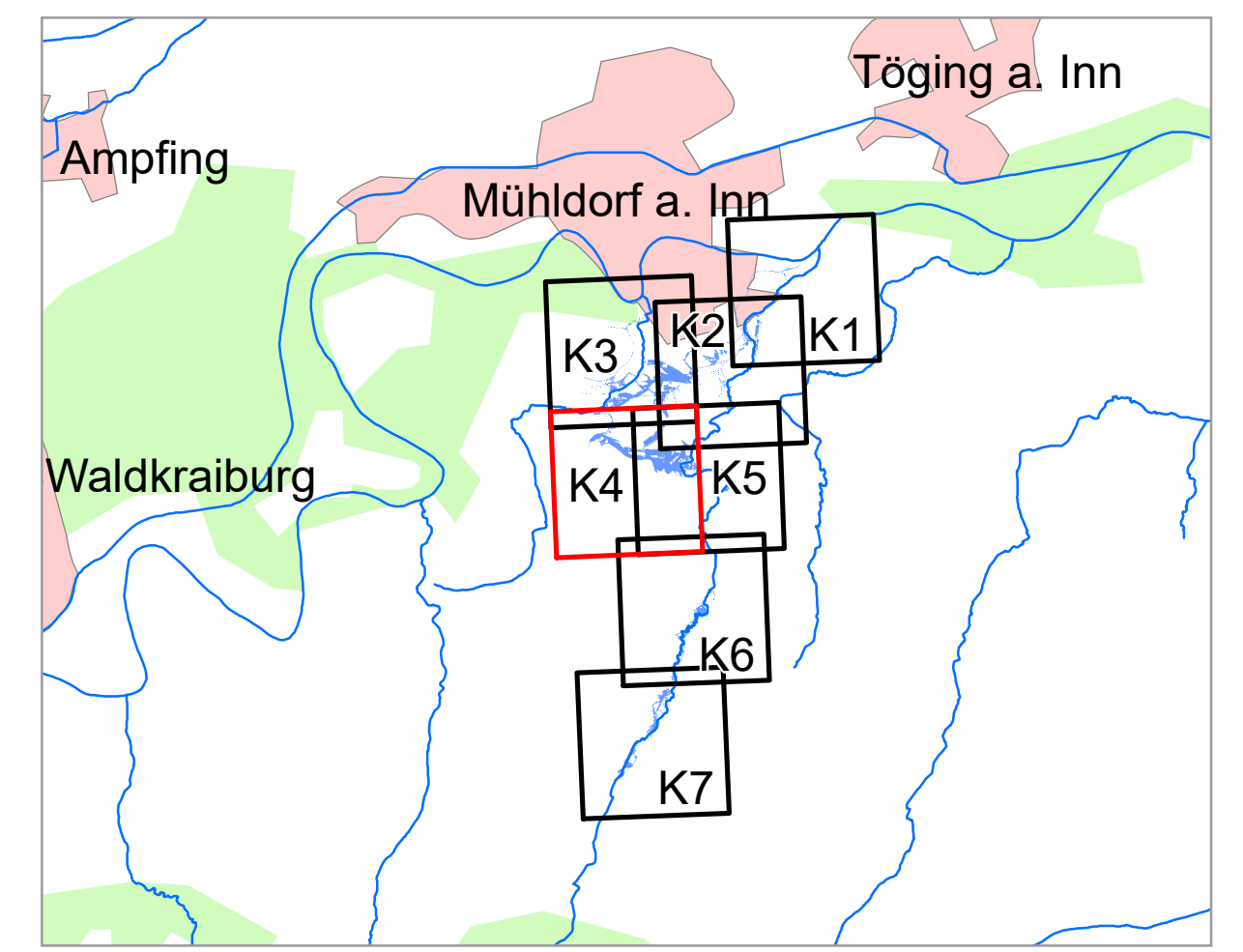

Geobasisdaten: Amtliches Liegenschaftskatasterinformationssystem (ALKIS) 1:1000 Fachdaten: © Bayerische Vermessungsverwaltung 2021 Informationssystem Wasserwirtschaft		
Vorhaben: Gew III, Grünbach Fluss-km 0,000 bis 11,000 Vorläufige Sicherung des Überschwemmungsgebiets	Vorhaben-Nr.: 10 Plan-Nr.: K4	Anlage: 3.4 Plan-Nr.: K4
Vorhabensträger: Wasserwirtschaftsamt Rosenheim Landkreis: Mühldorf a. Inn (Lkr.) Gemeinde: Polling	Ausgabe vom: 01.10.2021 Entwurf: 1:2500 Entwurfsart: Detailkarte	Entwurf: 23.09.21 Krieger Gezeichnet: 22.09.21 Krieger Datum: 01.10.2021
Entwurfsverfasser: gez. Dr.-Ing. Hafner Datum: 01.10.2021	80 Dr.-Ing. Hafner Unterschrift:	Datum: 23.09.21 Krieger Gezeichnet: 22.09.21 Krieger Datum: 01.10.21 Holzmann