

Legende

- ermitteltes Überschwemmungsgebiet
- vorläufig gesichertes Überschwemmungsgebiet ^[1]
- Gewässer
- Gemeinde
- Landkreis
- Flurstück
- Gebäude
- betroffenes Gebäude

^[1] Die Gewässerfläche selbst ist aus Vereinfachungsgründen schraffiert, gehört aber nicht zum Überschwemmungsgebiet i.S.d. §76 Abs. 1 WHG.

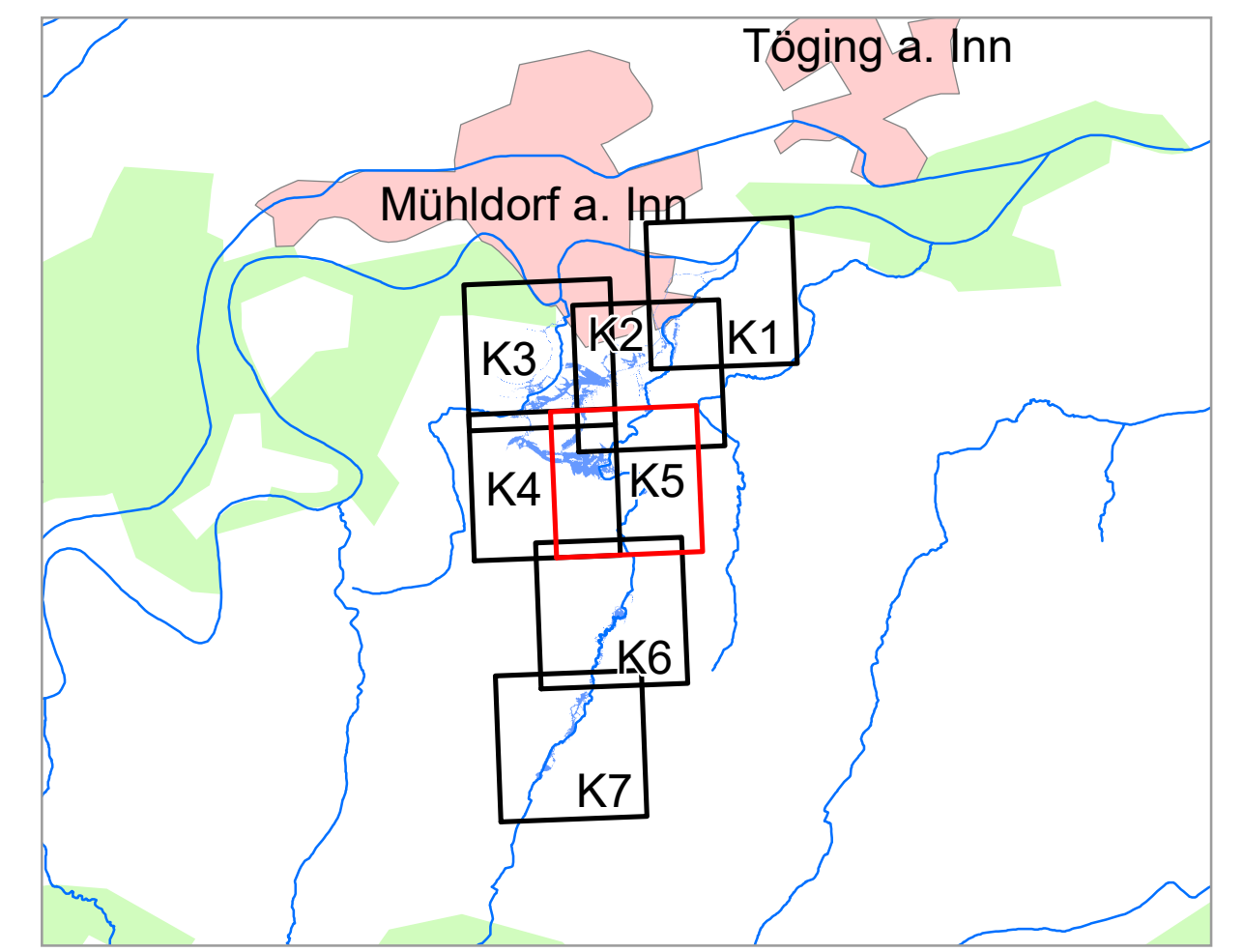

Geobasisdaten: Amtliches Liegenschaftskatasterinformationssystem (ALKIS) 1: 1000 Fachdaten: © Bayerische Vermessungsverwaltung 2021 Informationssystem Wasserwirtschaft		
Vorhaben: Gew III, Grünbach Fluss-km 0,000 bis 11,000 Vorläufige Sicherung des Überschwemmungsgebiets	Vorhabensträger: Wasserwirtschaftsamt Rosenheim Landkreis: Mühldorf a. Inn (Lkr.) Gemeinde: Polling	Anlage: 3.5 Plan-Nr.: K5
Maßstab: 1 : 2 500 Detailkarte	Ausgabe vom: 01.10.2021 Entworfen für: Ursprung:	Datum, Name: 21.09.21, Krieger gezeichnet: 22.09.21, Krieger Datum: 01.10.2021 unterschrieben: 01.10.21, Holzmann
Entwurfsverfasser: gez. Dr.-Ing. Hafner Datum: 01.10.2021		Unterschrift: